

La Legge ti impone
l'**iscrizione** all'**albo**
professionale per
esercitare la tua
professione in regime di
dipendenza, a rapporto
esclusivo?

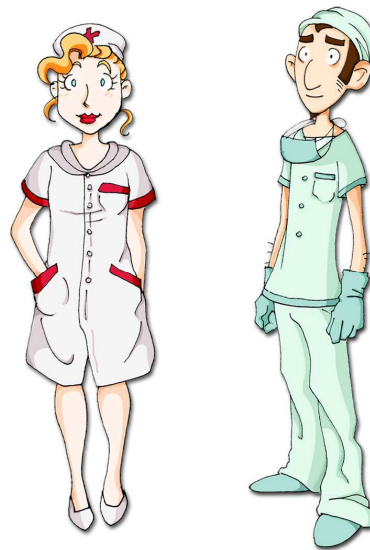

In virtù dell'orientamento giuridico applicativo
derivante dalla sentenza della Corte di Cassazione,
sez. Lavoro, n. 7776 del 16 aprile 2015:

**FP CGIL ritiene che
non debba essere tu
a pagare!!!**

**Per passare
all'azione, rivolgiti al
tuo rappresentante
sindacale**

